

PC1- Plan de situation du site

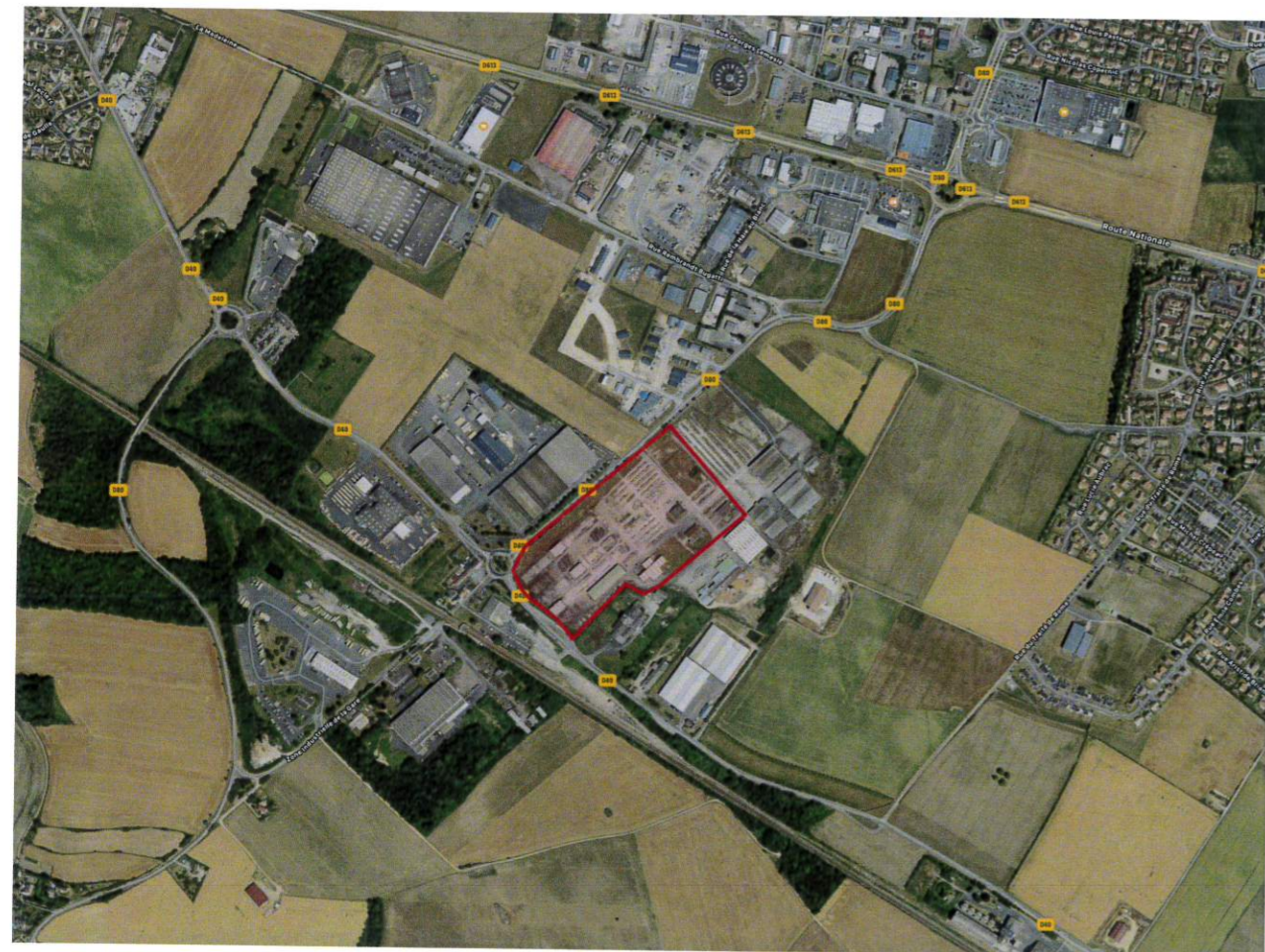

PC1- Vue aérienne du site

Bordereau de pièces graphiques :

- 0 - PC1 - Plan de situation
- 1 - PC2 - Plan de masse - Etat des Lieux
- 2 - PC2/PC5 - Plan de masse et Toiture - Etat Projeté
- 3 - PC2/PC5 - Zoom Plan de masse et Toiture - Etat Projeté
- 4 - PC5 - Façades - Etat Projeté
- 5 - PC3 - Coupes sur terrain - Etat Projeté
- PC4 - Notice descriptive
- 6 - PC7 - Photographie environnement proche
- PC8 - Photographie paysage lointain
- 7 - Détail des clôtures
- Détail abri 2 roues et abri fumeurs
- 8 - PC6 - Insertions
- 9 - PC27 / A1 - Plan masse des démolitions
- 10 - PC27 / A2 - Photographies des bâtiments à démolir

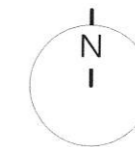

Parcelle 000 ZD 215
Surface totale = 73 078 m²
Impactée pour partie = 56 564 m²

Parcelle 000 ZD 217
Surface totale = 69 600 m²
Impactée pour partie = 9091 m²

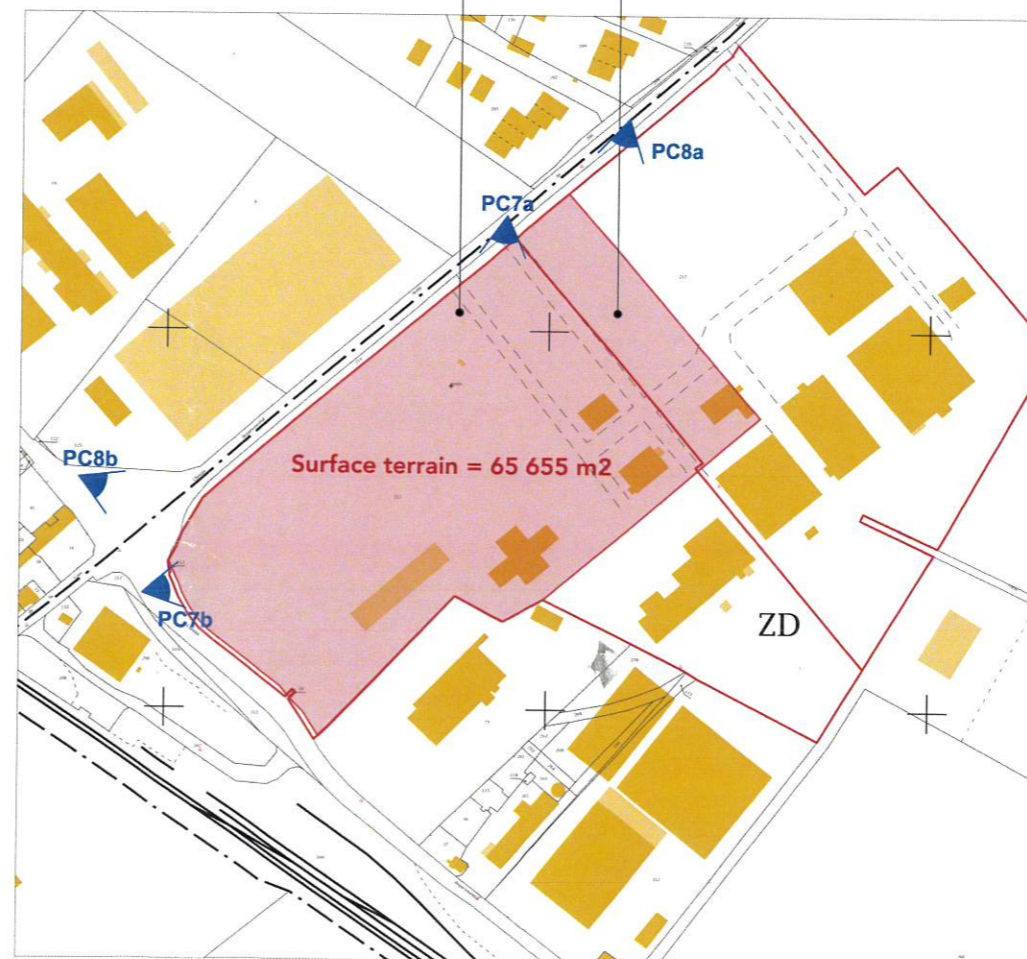

Extrait cadastral du site - 1/5000°

MAÎTRE D'OUVRAGE :

SCI NORA

27 rue la Boétie
75008 PARIS

CONSTRUCTION D'UN BÂTIMENT DE LOGISTIQUE ET SES BUREAUX

Rue Saint-Pierre sur Dives
14370 MOULT-CHICHEBOVILLE

ESQ	APS	DPC	APD	PRO	ACT	DET	DOE
-----	-----	-----	-----	-----	-----	-----	-----

C 20/07*5	OCTOBRE 2020	00 PLAN
AFFAIRE	DATE DE 1° DIFFUSION	

DEMANDE DE PERMIS DE CONSTRUIRE

MAÎTRE D'OEUVRE :



SCP CIRGUE DARGASSIES
40, boulevard des Récollets
31400 TOULOUSE
Tél : 05 61 55 36 06
E-mail : scp.c.d@wanadoo.fr

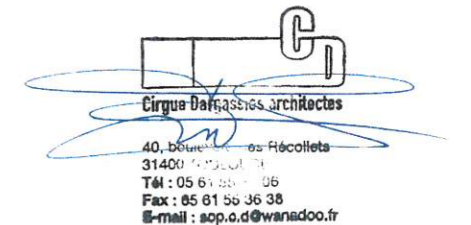

SCI NORA

27 RUE DE LA BOETIE - 75008 PARIS
Tél : 01 83 81 89 81 ou 01 83 81 89 83



MODIFICATIONS	INDICE	DATE
---------------	--------	------

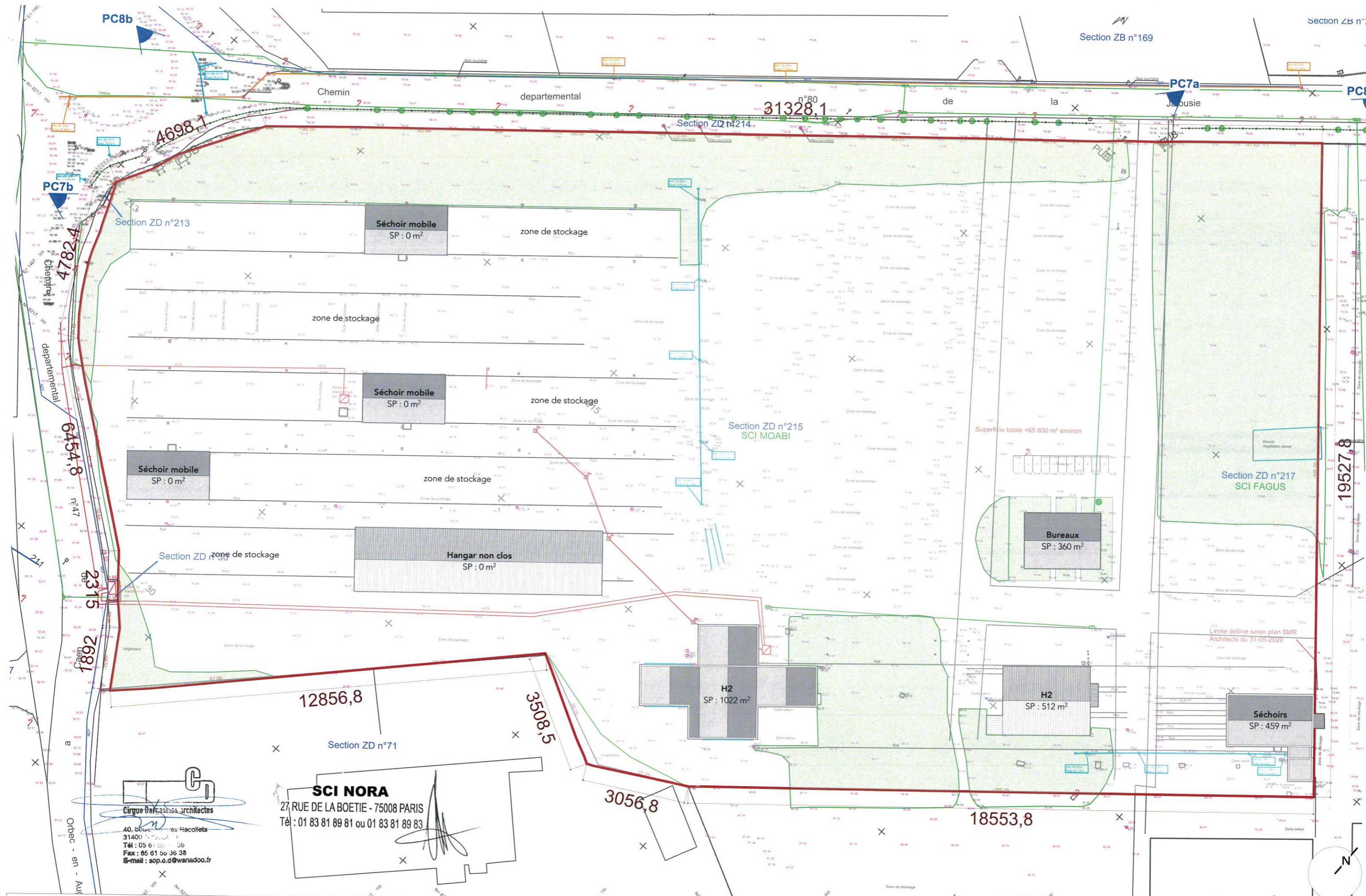

Cirque Dargassies architectes
 40, boulevard des Récollets
 31400 Toulouse
 Tél : 05 61 55 36 38
 Fax : 05 61 55 36 38
 e-mail : sop.o.d@wanadoo.fr

SCI NORA
 27 RUE DE LA BOETIE - 75008 PARIS
 Tél : 01 83 81 89 81 ou 01 83 81 89 83

MAÎTRE D'OUVRAGE :
SCI NORA

**CONSTRUCTION D'UN
 BÂTIMENT DE LOGISTIQUE ET SES BUREAUX**

PC2 - PLAN DE MASSE - Etat des lieux

PHASE **PERMIS DE CONSTRUIRE** INDICE **0** DATE **oct. 2020** ECHELLE **1/1000°**

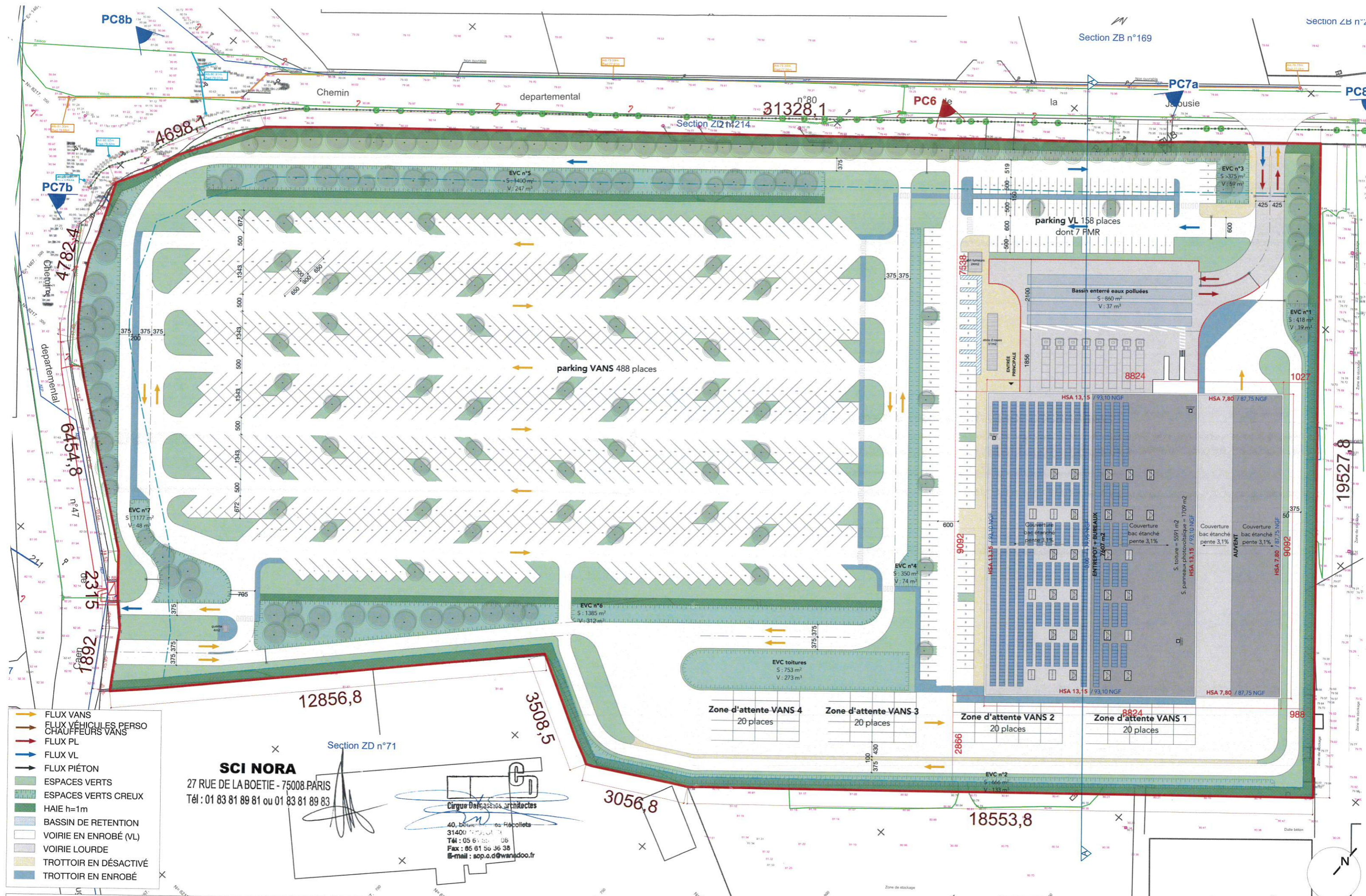

- FLUX VANS
- FLUX VEHICULES PERSO
- CHAUFFEURS VANS
- FLUX PL
- FLUX VL
- FLUX PIETON
- ESPACES VERTS
- ESPACES VERTS CREUX
- HAIE h=1m
- BASSIN DE RETENTION
- VOIRIE EN ENROBE (VL)
- VOIRIE LOURDE
- TROTTOIR EN DESACTIVE
- TROTTOIR EN ENROBE

SCI NORA
 27 RUE DE LA BOETIE - 75008 PARIS
 Tél : 01 83 81 89 81 ou 01 83 81 89 83

Cirque Dargassies architectes
 40, boulevard de Reuilly
 75011 Paris
 Tél : 05 61 55 06 06
 Fax : 05 61 55 36 38
 E-mail : sop.o.d@wanadoo.fr

19527,8

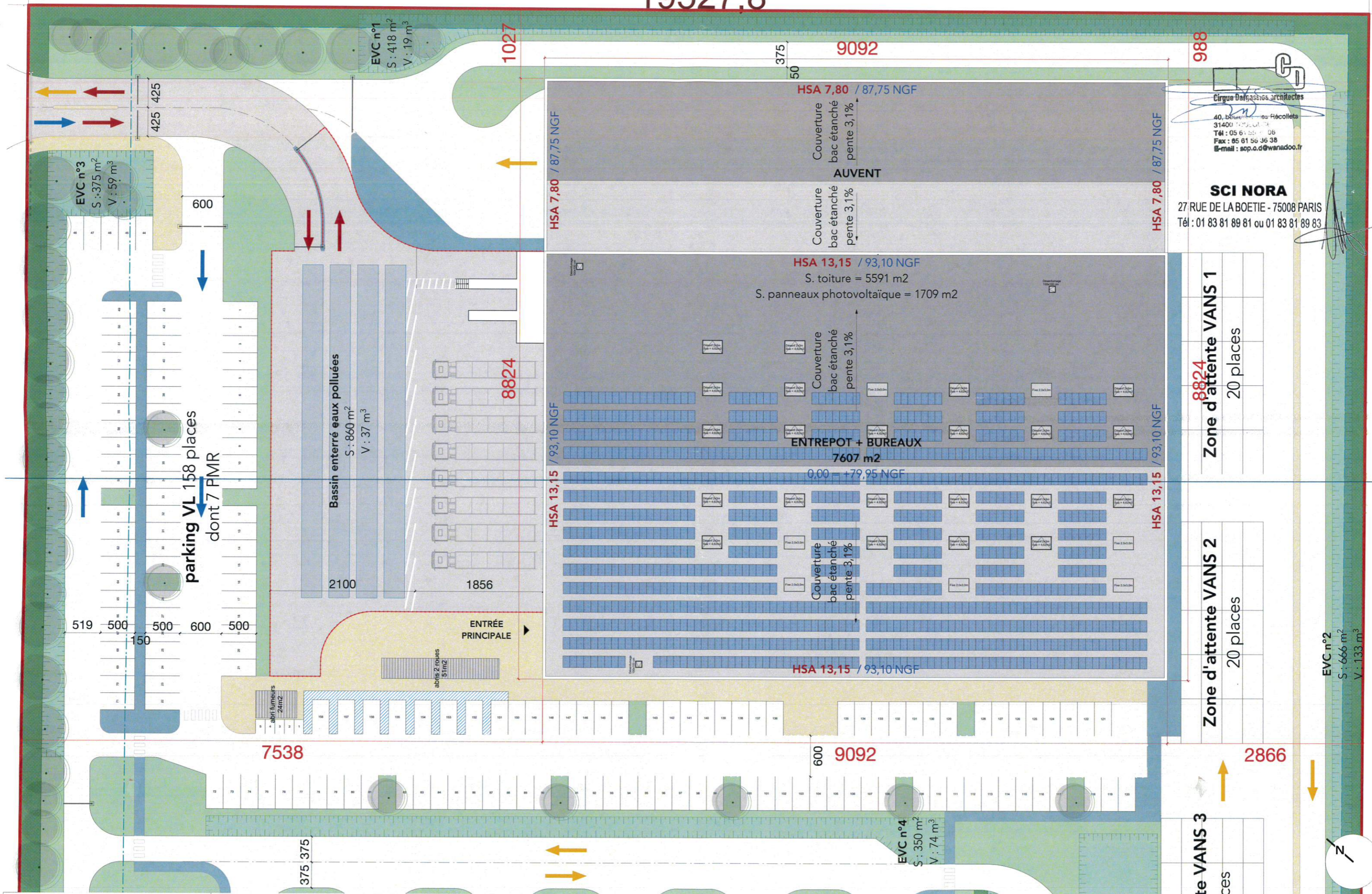

Cirque Dargassies architectes
 40, Boulevard des Récollets
 31400 TOULOUSE
 Tél : 05 61 55 41 06
 Fax : 05 61 55 36 38
 E-mail : ssp.o.d@wanadoo.fr

SCI NORA
 27 RUE DE LA BOETIE - 75008 PARIS
 Tél : 01 83 81 89 81 ou 01 83 81 89 83

Zone d'attente VANS 1
 20 places

Zone d'attente VANS 2
 20 places

te VANS 3
 CES

MAÎTRE D'OUVRAGE :
SCI NORA

**CONSTRUCTION D'UN
 BÂTIMENT DE LOGISTIQUE ET SES BUREAUX**

PC2 - PLAN DE MASSE zoom - Etat projeté

PHASE **PERMIS DE CONSTRUIRE** INDICE **0** DATE **oct. 2020** ECHELLE **1/500°**

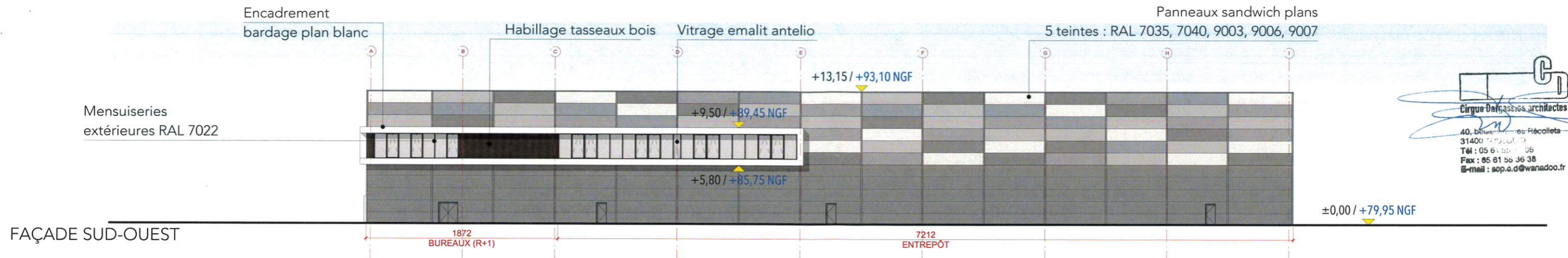

Cirque Dargassies architectes
 40, boulevard des Récollets
 31400 Toulouse
 Tél : 05 61 55 11 06
 Fax : 05 61 55 36 38
 E-mail : ssp.o.d@wanadoo.fr

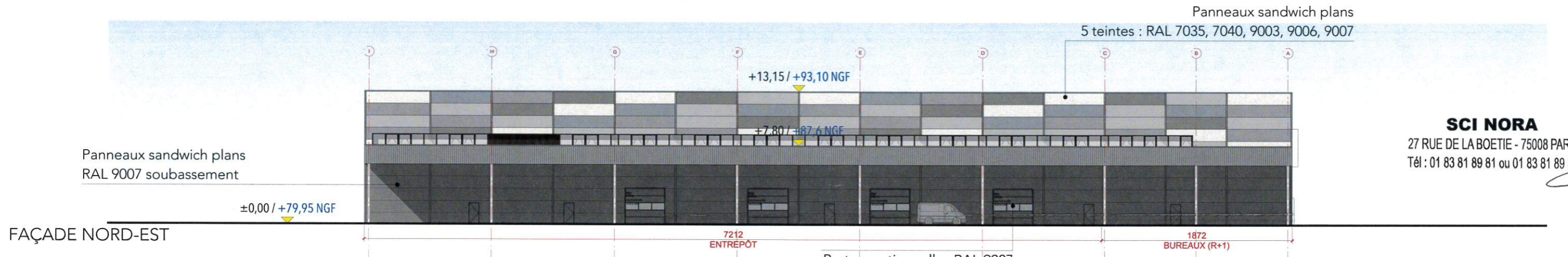

SCI NORA
 27 RUE DE LA BOETIE - 75008 PARIS
 Tél : 01 83 81 89 81 ou 01 83 81 89 83

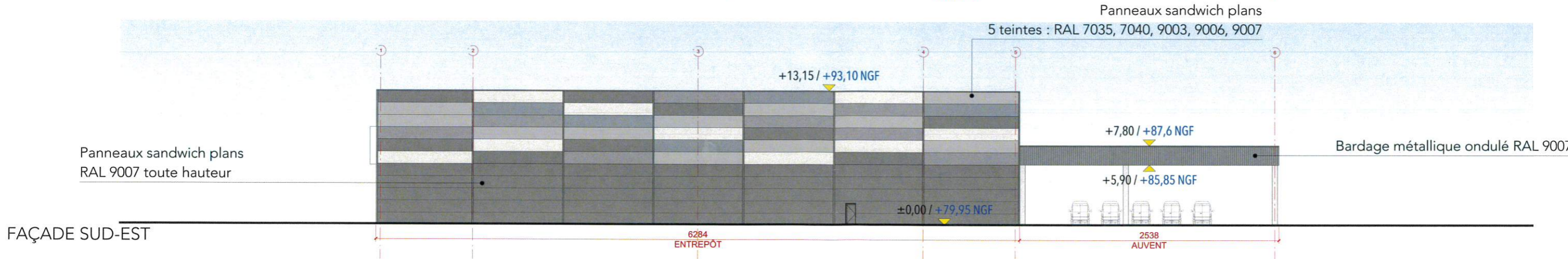
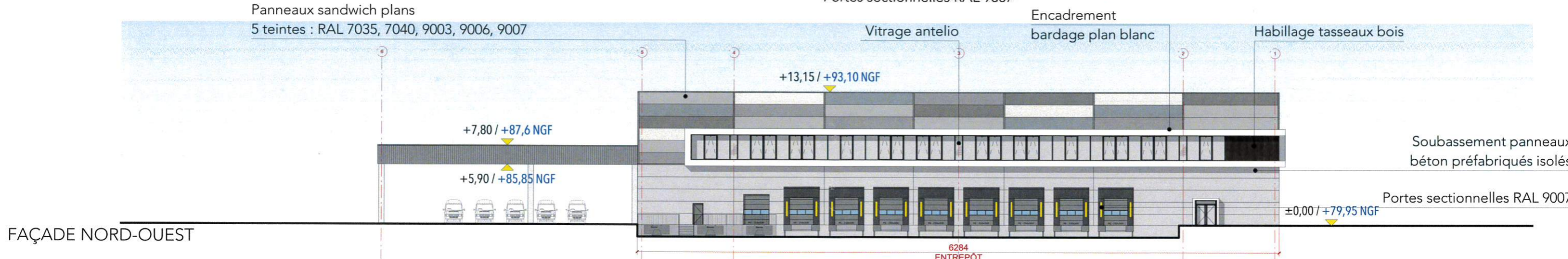

MAÎTRE D'OUVRAGE : SCI NORA	CONSTRUCTION D'UN BÂTIMENT DE LOGISTIQUE ET SES BUREAUX	PC5 - FAÇADES - Etat projeté	PHASE PERMIS DE CONSTRUIRE INDICE 0 DATE oct. 2020 ECHELLE 1/400°	04  Cirque Dargassies architectes
---------------------------------------	---	-------------------------------------	--	---



Cirque Dargassies architectes
 40, boulevard de Récollets
 31400 Toulouse
 Tél : 05 61 56 36 38
 Fax : 05 61 56 36 38
 E-mail : sop.o.d@wanadoo.fr

SCI NORA
 27 RUE DE LA BOETIE - 75008 PARIS
 Tél : 01 83 81 89 81 ou 01 83 81 89 83

PC3 - COUPE SUR TERRAIN - Etat des lieux

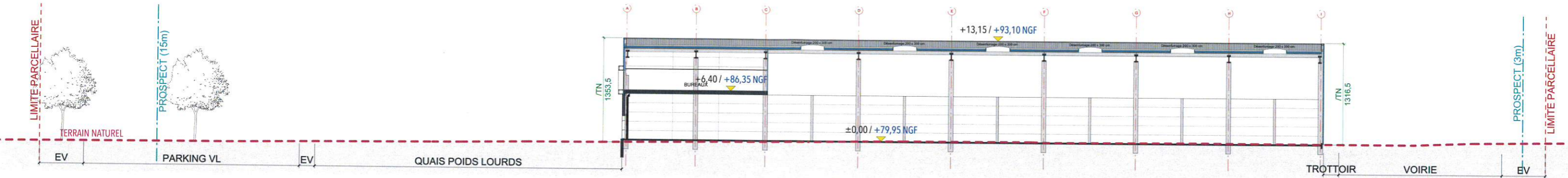

PC3 - COUPE SUR TERRAIN - Etat projeté

PC4 - NOTICE DESCRIPTIVE

1- PRESENTATION DE L'ÉTAT INITIAL DU TERRAIN :

Le projet, objet de la présente demande de permis de construire se situe sur la commune de Moul-Chicheboville.

Le terrain de 65655 m², occupe en partie les parcelles 215 et 217 de la section ZD. Le terrain présente un très léger dénivelé Est-Ouest. Il est bordé par une route départementale au Nord-Ouest et Sud-ouest.

Quatre bâtiments existent et seront démolis (un bâtiment de bureaux, deux hangars et un séchoir). Quatre autres constructions légères (donc de surface de plancher nulle) seront démolies (un hanger non clos et trois séchoirs mobiles).

2- PRESENTATION DU PROJET :

La SCI NORA souhaite réaliser un bâtiment logistique type messagerie comprenant des bureaux intégrés au 1er étage, et des parkings véhicules légers et véhicules utilitaires en extérieur. Le RDC (messagerie) couvrira 5593 m² SP et le R+1 (bureaux) 2018 m². La guérite fera 4m². L'emprise de la zone auvents sera de 2309 m². Le bâtiment comportera 8 quais de livraison PL. Le parking VL comprendra 158 places (+ un abri 2 roues de 51m² et un abri fumeurs de 24 m² d'emprise au sol) et le parking vans comprendra 488 places. Une zone d'attente des vans (80 places) sera disposée à l'arrière du bâtiment. Une zone de chargement sera sur le côté du bâtiment, sous l'auvent.

Les activités de messagerie qui seront exercées sur le site sont :

- la réception des marchandises avec un approvisionnement par poids lourds de nuit,
- la préparation des commandes,
- la livraison par véhicules utilitaires.

L'activité implique la présence de plusieurs équipes, chargées de la réception et du contrôle des marchandises, du stockage, de la préparation des commandes, du contrôle de la préparation des commandes et de l'expédition.

Le personnel sera composé essentiellement de préparateurs de commandes et de caristes.

Le site sera en activité 7j/7j avec les livraisons de marchandise par poids lourd de nuit et les départs livraison en début de matinée et les retours livraison en fin de journée.

L'activité de messagerie projetée sur le site n'entre pas dans le champ de la législation sur les installations classées pour la protection de l'environnement.

Les nuisances sonores auront pour unique origine les moteurs de véhicules (poids lourds, véhicules légers, vans, chariots élévateurs). Aucun process n'est prévu sur le site.

2-1 Aménagement du terrain:

L'accès au site se fera par deux accès créés, l'un au Nord de la parcelle, l'autre au Sud. L'accès Nord sera l'entrée et sortie des PL, l'entrée des VL et la sortie des vans. L'accès Sud servira à l'entrée et sortie des vans, et à la sortie des VL.

Les flux ont été pensés afin de limiter les croisements entre les divers types de véhicules, avec un accès facilité aux quais PL.

2-2 Implantation et organisation du projet :

Le bâtiment sera implanté au Nord-Est de la parcelle. Il sera de forme parallélépipédique avec un auvent abaissé qui prolonge l'emprise du bâtiment principal sur la façade Nord-Est.

Les horizontales sont privilégiées pour la composition architecturale, et les formes et volumes employés pour la composition architecturale sont simples.

2-3 Traitement des limites de parcelle:

Le terrain sera clôturé par des panneaux grillagés métalliques d'une hauteur de 2m, de teinte RAL 7022. Deux portails métalliques coulissants à barreaudage vertical d'une hauteur de 2m et de teinte RAL 7022 fermeront l'entrée et la sortie du site.

2-4 Matériaux et couleurs des constructions:

Le bâtiment principal aura une ossature en béton. Les façades seront composées d'un soubassement en bardage plan RAL 9007 sauf pour la façade Nord-Est (celle des quais PL) qui sera en béton finition lisse.

En partie haute elles seront composées d'un camaïeu en bardage plan comprenant 5 teintes (RAL 7035, 7040, 9003, 9006 et 9007).

Les menuiseries des bureaux seront de teinte RAL 7022 et seront encadrées par un bardage plan blanc, sur les façade Nord-Est, et Sud-Ouest. Les parties non vitrées comprises dans le bandeau sont traitées en bois.

L'auvent, construit en structure métallique, sera traité avec un bardage métallique ondulé de teinte identique au soubassement.

La couverture de l'entrepôt et du auvent seront en bac acier isolé et étanché à deux pentes, invisible depuis la rue. La toiture sera recouverte sur 1709 m² de panneaux photovoltaïques (soit plus 30% de la surface de toiture de l'entrepôt).

Les descentes d'eaux pluviales seront principalement à l'intérieur du bâtiment, donc non apparentes en façade.

Les circulations piétonnes extérieures seront traitées en béton balayé et en enrobé.

2-5 Espaces libres et plantations :

Les espaces libres de bâtiments et voiries seront traités en espaces verts (18007 m²). 179 arbres de haute tige seront plantés au total, en alignement sur les limites parcellaires complétés d'arbustes (haies), et répartis au niveau de l'aire de stationnement VL et des aires de stationnement des vans.

2-6 Les réseaux :

Les réseaux d'alimentation électrique, téléphone, et eau potable seront raccordés sur les réseaux existants de la Zone Industrielle, à l'entrée du site.

Les évacuations des EU/EV seront rejetés sur les réseaux existants à l'entrée du site. La gestion de EP sera traitée par des espaces verts creux et un bassin enterré au niveau des quais PL pour les eaux polluées.

2-7 Gestion des déchets :

Les déchets produits par le bâtiment seront triés et traités directement par l'entreprise, via des prestataires privés. Il n'y aura pas d'aire de présentation des poubelles.

MAÎTRE D'OUVRAGE :	SCI NORA	CONSTRUCTION D'UN BÂTIMENT DE LOGISTIQUE ET SES BUREAUX	PC4 - NOTICE DESCRIPTIVE / PC3 - COUPE SUR TERRAIN		05	
PHASE	PERMIS DE CONSTRUIRE		INDICE	0	DATE	oct. 2020
					ECHELLE	1/500°



PC8a - Photographie paysage lointain



PC7a - Photographie environnement proche

SCI NORA
27 RUE DE LA BOETIE - 75008 PARIS
Tél : 01 83 81 89 81 ou 01 83 81 89 83



PC8b - Photographie paysage lointain



PC7b - Photographie environnement proche

MAÎTRE D'OUVRAGE :
SCI NORA

**CONSTRUCTION D'UN
BÂTIMENT DE LOGISTIQUE ET SES BUREAUX**

PC7/8 - PHOTOGRAPHIES ENVIRONNEMENT PROCHE ET LOINTAIN

06



PHASE	PERMIS DE CONSTRUIRE	INDICE	0	DATE	oct. 2020	ECHELLE
-------	----------------------	--------	---	------	-----------	---------



Façades abri 2 roues, ech 1/100

Structure métallique avec une couverture en bac sec et clôture en panneaux rigides

SCI NORA
 27 RUE DE LA BOETIE - 75008 PARIS
 Tél : 01 83 81 89 81 ou 01 83 81 89 83

Cirque Dargassies architectes
 40, boulevard des Récollets
 31400 Toulouse
 Tél : 05 61 55 11 06
 Fax : 05 61 55 36 38
 E-mail : sop.o.d@wanadoo.fr

Façades guérite, ech 1/100

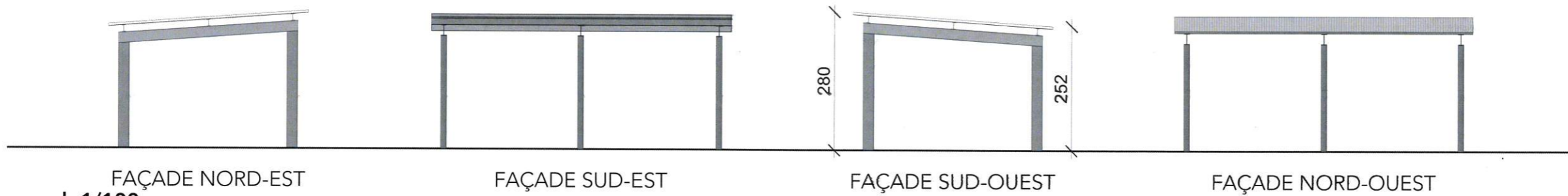

Façades abri fumeurs, ech 1/100

Structure métallique avec une couverture en bac sec

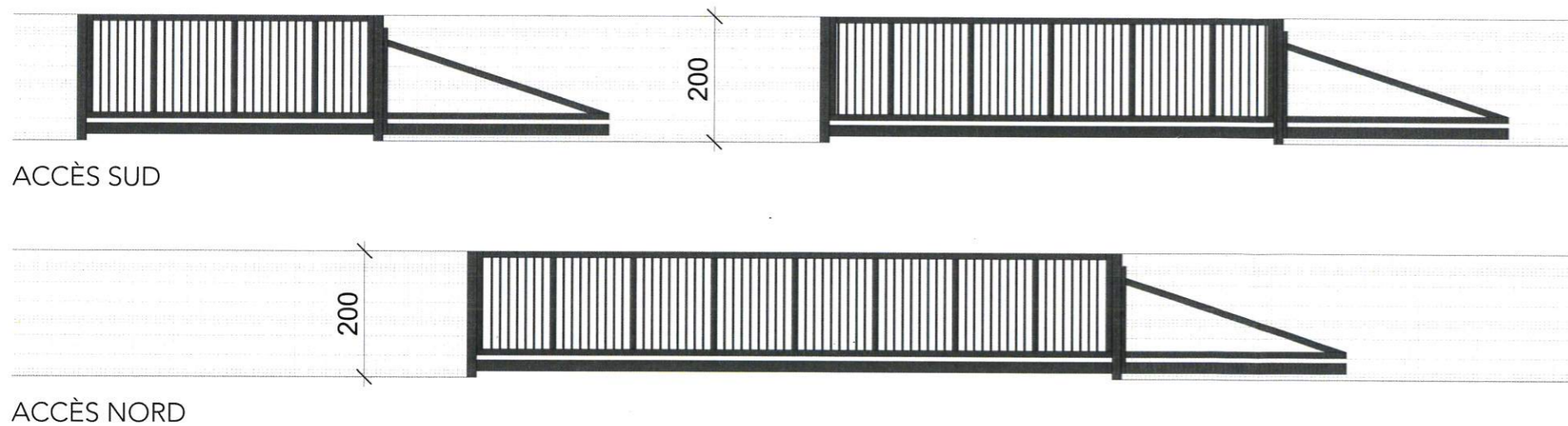

Détail des portails, ech 1/100

Portail coulissant de largeur libre de passage 4,50m, 7m et 10m, de hauteur 2,00 m. Coloris identique à la clôture, RAL 7022

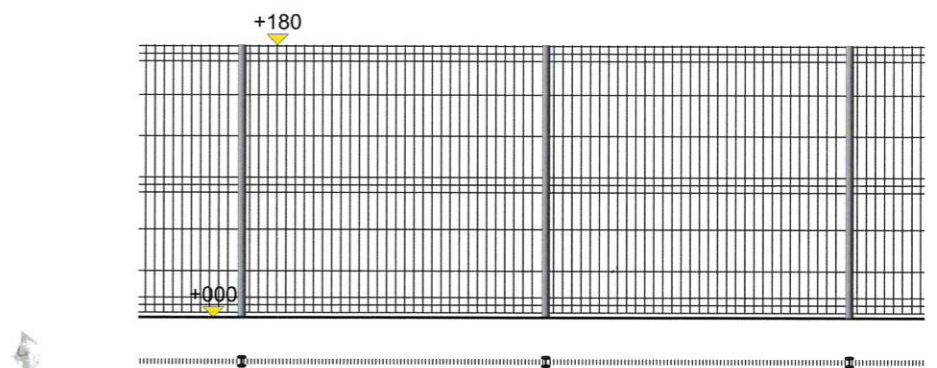

Façade et plan de principe de la clôture, ech 1/50

Cloture en panneaux rigides (ajourés) RAL 7022 de 2,00 m de haut avec des potelets métalliques de couleur identique.

MAÎTRE D'OUVRAGE :

SCI NORA

**CONSTRUCTION D'UN
BÂTIMENT DE LOGISTIQUE ET SES BUREAUX**

DÉTAIL DES CLÔTURES, ABRIS DEUX ROUES ET FUMEURS

PHASE

PERMIS DE CONSTRUIRE

INDICE

0

DATE

oct. 2020

ECHELLE

07



SCI NORA
 27 RUE DE LA BOETIE - 75008 PARIS
 Tél : 01 83 81 89 81 ou 01 83 81 89 83

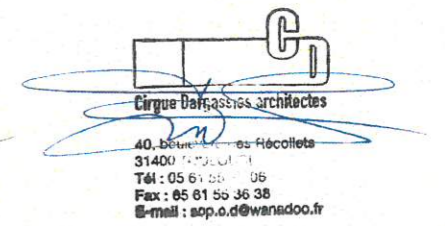

40, Boulevard des Récollets
 91400 Evry-Courcouronnes
 Tél : 05 61 56 05 05
 Fax : 05 61 56 36 38
 E-mail : sop.o.d@wanadoo.fr



MAÎTRE D'OUVRAGE : SCI NORA	CONSTRUCTION D'UN BÂTIMENT DE LOGISTIQUE ET SES BUREAUX	PC6 - INSERTION GRAPHIQUE				08	 Cirque Dargassies architectes
		PHASE PERMIS DE CONSTRUIRE	INDICE 0	DATE oct. 2020	ECHELLE		

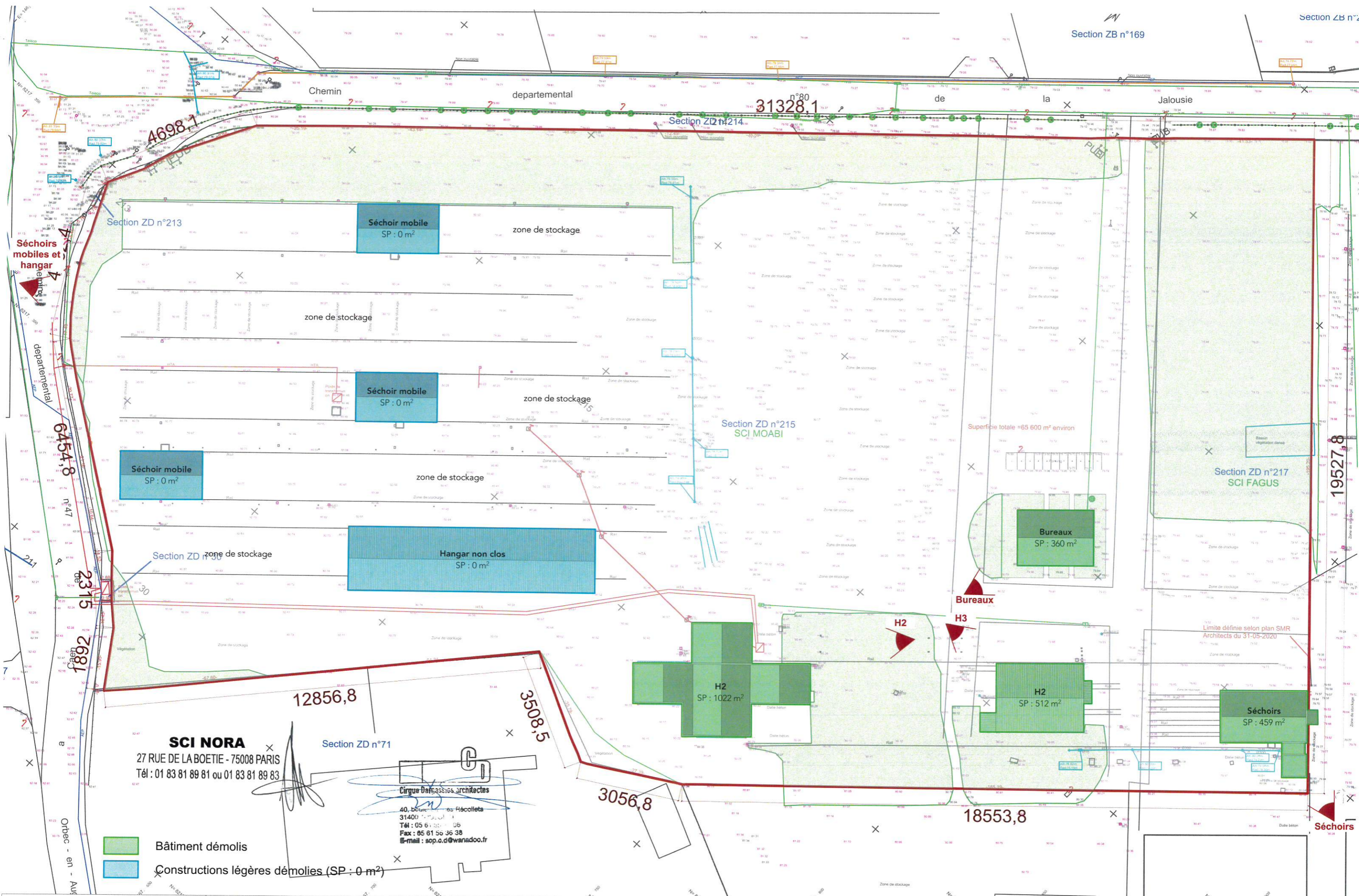

MAÎTRE D'OUVRAGE :
SCI NORA

**CONSTRUCTION D'UN
BÂTIMENT DE LOGISTIQUE ET SES BUREAUX**

PC27 / A1 - PLAN MASSE DES DÉMOLITIONS

PHASE **PERMIS DE CONSTRUIRE** INDICE **0** DATE **oct. 2020** ECHELLE **1/1000°**

09 
Cirque Dargassies architectes



Photographie du bâtiment de bureaux



Photographie des séchoirs



Photographie du bâtiment H2



Photographie du bâtiment H3



Photographie des séchoirs mobiles et du hangar non clos

 Cirque Dargassies architectes
 40, boulevard des Hécollets
 31400 Toulouse
 Tél : 05 61 55 36 38
 Fax : 05 61 55 36 38
 E-mail : sop.o.d@wanadoo.fr

SCI NORA
 27 RUE DE LA BOETIE - 75008 PARIS
 Tél : 01 83 81 89 81 ou 01 83 81 89 83

MAÎTRE D'OUVRAGE :
SCI NORA

**CONSTRUCTION D'UN
 BÂTIMENT DE LOGISTIQUE ET SES BUREAUX**

PC27 / A2 - PHOTOGRAPHIES DES BÂTIMENTS À DÉMOLIR

PHASE **PERMIS DE CONSTRUIRE** INDICE **0** DATE **oct. 2020** ECHELLE

10

 Cirque Dargassies architectes